voorgevel

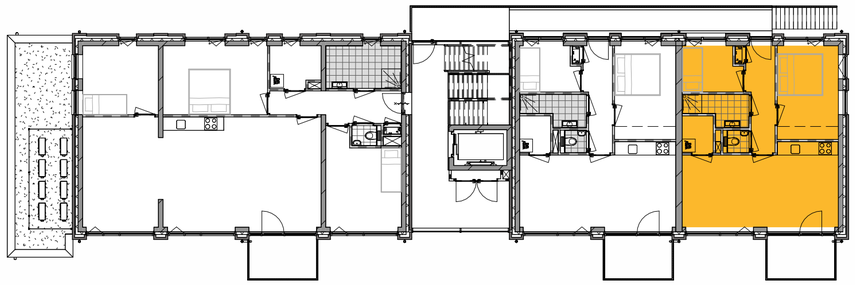

eerste verdieping (3000+)

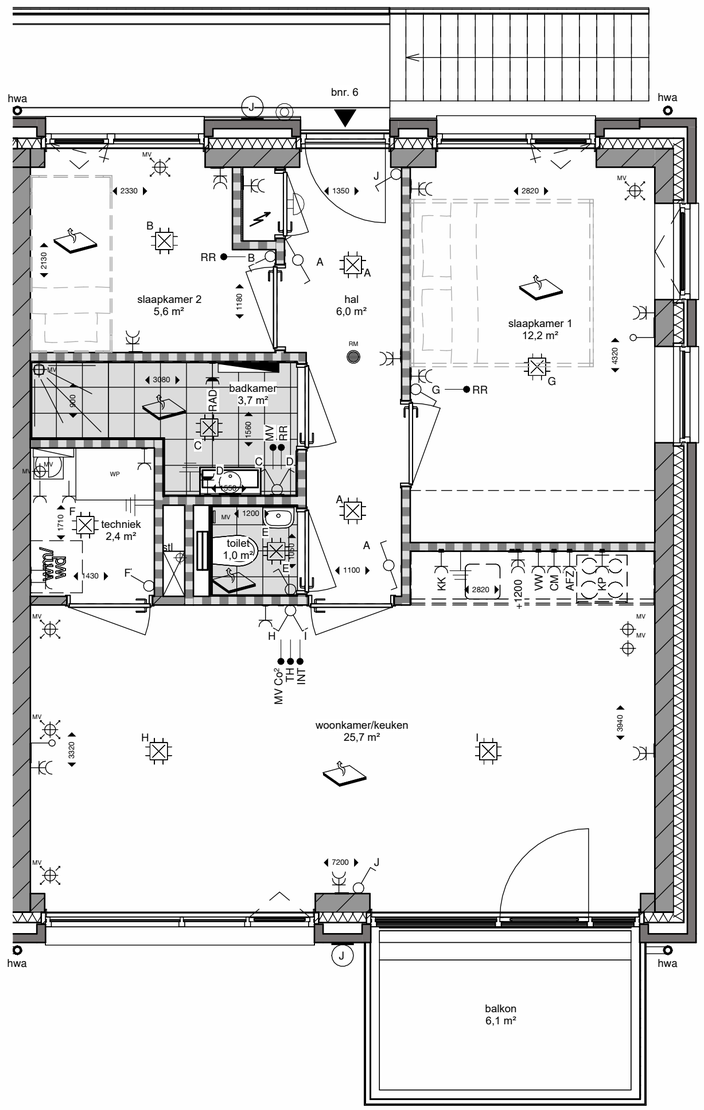

Type F, BWNR 3/6

RENVOOI

- Entree woning
- Meterkast
- MV — Indicatie mechanische afzuiging in plafond
- MV — Indicatie mechanische inblazing in plafond
- hwa — Hemelwaterafvoer
- stl — Standleiding/ontluchting
- MV — Mechanische ventilatie binnenunit
- AI — indicatie positie kruipluik
- metselwerk, d=100mm¹
- isolatie
- kalkzandsteen, d=100/120 mm¹
- lichte scheidingswand, d=70/100 mm¹
- gelaagd glas
- WD/WM — wasmachine/wasdroger
- WP — warmtepomp
- zelfsluitend, brand vertragend

Legenda elektra

- enkele schakelaar
- serieschakelaar
- wisselschakelaar
- dubbele wandcontactdoos
- enkele wandcontactdoos
- loze leiding
- bedrade leiding
- verdeler vloerverwarming
- plafondlichtpunt
- bewegings sensor
- wandlichtpunt
- aarding metalen delen
- belschel
- beldrukker
- RM — rookmelder
- MV — indicatie mechanische ventilatiepunt wand
- WM — wasmachine
- WD — wasdroger
- KK — koelkast
- vloerverwarming
- radiatoraangifte
- AFZ — afzuigkap
- TH — thermostaat
- MV — mechanische ventilatie (met afstandbediening)
- VV — verdeler vloerverwarming
- RAD — radiator
- KP — kookplaat 220V aansluiting
- MV CO² — mechanische ventilatie CO^2 voeler
- RR — ruimte regelaar
- CM — combi-magnetron
- INT — intercom

mies®
ARCHITECTUUR

projectnummer	tekeningnummer	opdrachtgever	contactpersoon
21-2152	T06_08_01F	Methane BV	Jeroen Wijsman

projectnaam
Nieuwbouw appartementen aan de Engweg te Bunnik

tekeningomschrijving
Verkooptekeningen Type F, BWNR 3/6

getekend	schaal	formaat	fase
09-09-2025	1:50	A2	T06 - Technisch ontwerp
wijziging A	**wijziging B**	**wijziging C**	**wijziging D**
wijziging E	**wijziging F**	**wijziging G**	**wijziging H**

Niets van deze uitgave mag worden verveelvoudigd of gedeeltelijk openbaar worden gemaakt op welke wijze dan ook zonder voorafgaande schriftelijke toestemming van Mies Architectuur.

telefoon
0318 - 540 555

e-mail
info@mies.nl

mies.nl